



ANEXO II (RESOLUÇÃO 798 -CONTRAN)

ESTUDO TÉCNICO- CONTROLADOR DE VELOCIDADE

1. IDENTIFICAÇÃO DO ÓRGÃO DE TRÂNSITO:

Razão Social: GOINFRA – Agência Goiana de Infraestrutura e Transportes.

CNPJ: 03.520.933/0001-06

Estado/Município: Goiás/Goiânia

2. CARACTERÍSTICAS DO LOCAL/ TRECHO DA VIA:

Rodovia: GO 431 km 4+110

Município: Pirenópolis-GO

Trecho: BR 153 / Pirenópolis

Sentido do Fluxo Fiscalizado: Pirenópolis / BR 153

3. CARACTERÍSTICAS DO LOCAL/TRECHO DA VIA

Classificação viária (art. 60 do CTB): II) Via Rural a) Rodovias

(x) Pista Principal () Pista Lateral

Nº de pistas: 01 (Pista simples)

Nº de Faixas de Trânsito (circulação) no sentido fiscalizadas: 01

Geometria da Via:

() Aclive (X) Declive () Plano (X) Curva () Sinuosa () Outra:

Trecho Urbano:

() Sim (X) Não

Volume Médio Diário de Veículos (VDM): 800 veículos por dia

Trânsito de Vulneráveis:

() Crianças () Pessoas c/ Deficiência () Pedestres () Ciclistas
() Veículos Não Motorizados (X) Trânsito de Animais Selvagens () Outros:

Obras de Arte:

() Passarela () Passagem Subterrânea () Viaduto () Ponte



()Pórtico ()Linha Férrea ()Outras:

4. VELOCIDADE

Determinação da Velocidade Máxima: 80 km/h

Equipamento: () Fixo com mostrador de velocidade – Barreira Eletrônica

(X) Fixo sem mostrador de velocidade – Radar Fixo

Velocidade no Trecho Anterior ao Local Fiscalizado: 80 km/h

Velocidade Praticada (85 percentil) antes do início da Fiscalização:

Tabulação de Velocidade para o Cálculo do 85 Percentil (intervalo de classe (km/h) x frequência das velocidades pontuais):

Tabulação de Velocidade para o Cálculo do 85 Percentil - Gráfico (frequência acumulada de velocidade (%) x ponto médio das classes de velocidade (km/h):

Data: 01/09/2021

5. LOCALIZAÇÃO DO EQUIPAMENTO:

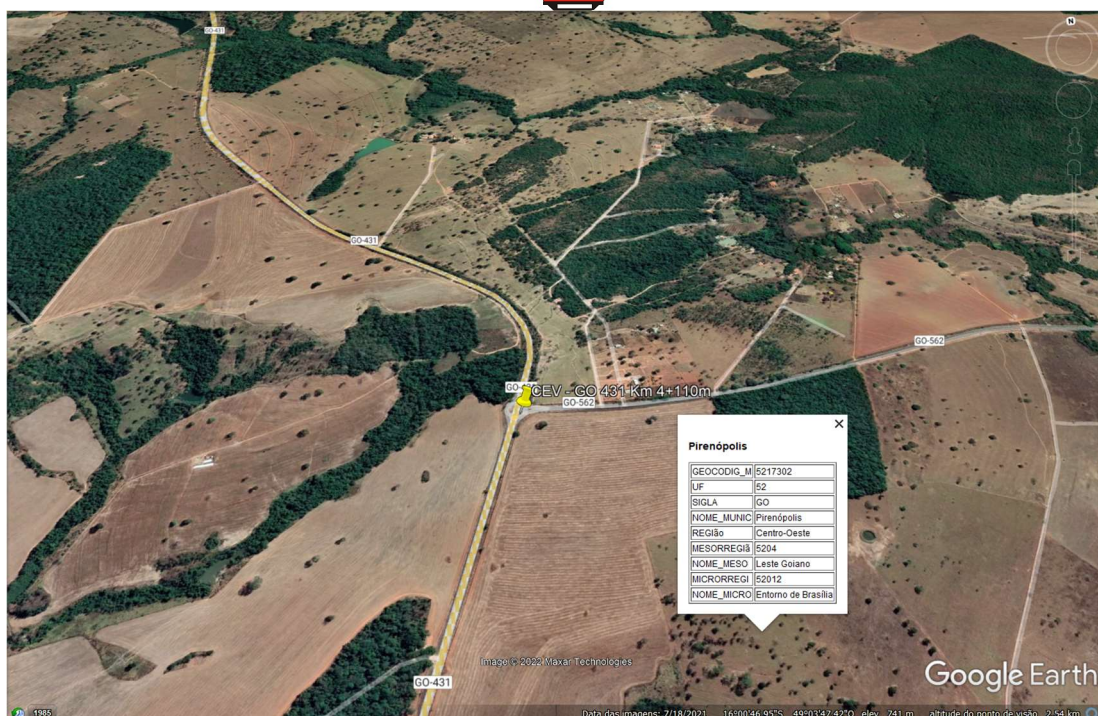

6. CRITICIDADE OU VULNERABILIDADE DO TRECHO:

O trecho da via onde deverá ser instalado o equipamento encontra-se em faixa dupla contínua e apresenta-se em área rural, pista principal com localização estratégica em rótula de trevo que interliga a Rodovia BR 153 ao município de Pirenópolis-GO e também em Entroncamento da Rodovia GO 431 com GO 562 em direção ao Povoado Caxambu.

Estradas rurais interceptam o segmento viário para acesso a propriedades rurais, empreendimentos comerciais e agrícolas próximos à Rodovia.

O tramo da via está em declive (Ver Anexo I) nas proximidades do equipamento, visibilidade boa, e a redução de velocidade torna-se necessária na passagem pelo trevo e antes de curva a direita a montante do equipamento proposto. Deverá ser garantida sinalização vertical e horizontal adequadas no trecho considerado da via em estudo, antes da efetiva operação do Equipamento.

Os veículos que trafegam na rodovia desenvolvem velocidades incompatíveis com a via, ignorando as travessias e conversões de outros veículos que vão acessar via lateral a esquerda para acesso à Rodovia GO 562 em direção ao Povoado Caxambu.

A instalação do Equipamento é necessária e preventiva, no sentido de evitar acidentes no local e garantir segurança aos usuários, visto que a Rodovia



apresenta fluxo intenso de veículos e constante desrespeito aos limites de velocidades regulamentados para a localidade principalmente nos finais de semana e feriados no trajeto de retorno dos pontos turísticos do município de Pirenópolis-GO em direção ao acesso da Rodovia BR 153.

7. QUANTIDADE DE ACIDENTES:

Segundo dados estatísticos da Polícia Militar Rodoviária/GOIÁS, houve registro de acidentes nos últimos 24 meses.

<https://estatistica.ssp.go.gov.br/>- 01/09/2021

8. RESPONSÁVEL PELA ELABORAÇÃO DO ESTUDO TÉCNICO

Nome: Alessandra Marques de Arruda

Matrícula: 12.125/D-GO

Assinatura:

Data: 01/09/2021

9. AUTORIDADE DE TRÂNSITO COM CIRCUNSCRIÇÃO SOBRE A VIA:

Nome: Adriano Mendes Ribeiro



Matrícula: 18173/V

Assinatura:

Data: 01/09/2021

ANEXO I

